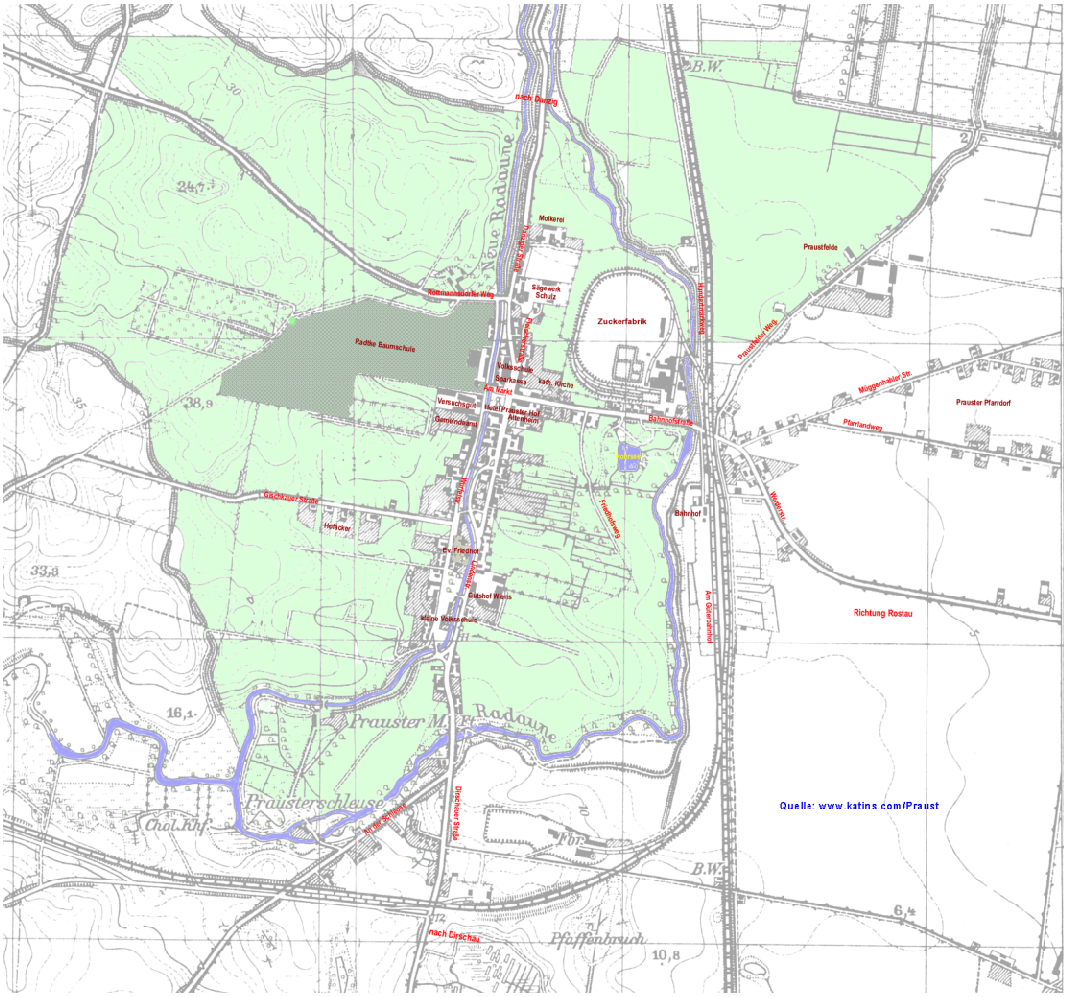

Neue Radaune
Zuckerfabrik
Prausfelde
Prauster Pfandorf
Richtung Rosau
Prauster M.
Radaune
Prausterschleuse
Pfaffenbruch
Quelle: www.katins.com/Praust